Niederschlag **Regenmesser Mettmenstetten** ZH 543

Daten unvollständig { ... } Koordinaten 677 150 / 232 170 Stations Höhe 453.0 müM Fläche 9.6 km2

1992

Tägliche Niederschlags-höhen

mm

+ Maximum

	Jan	Feb	März	April	Mai	Juni	Juli	Aug	Sept	Okt	Nov	Dez	
1	{ }	{ }	{ }	4.5	2.0	4.0	2.0	0.5	0	0	0	0	1
2	{ }	{ }	{ }	0	2.5	6.0	2.0	0	0	4.5	0	0	2
3	{ }	{ }	{ }	10.0 +	0	14.0	0	12.5	0	0.5	11.0	5.5	3
4	{ }	{ }	{ }	3.0	0	2.5	8.0	12.0	6.0	0	1.5	8.5	4
5	{ }	{ }	{ }	5.0	0	0	3.0	0	2.5	0	0.5	19.0 +	5
6	{ }	{ }	{ }	0.5	0	3.5	2.5	0	0	1.0	0	1.0	6
7	{ }	{ }	{ }	0	0	1.5	0	0	0	2.0	0	8.0	7
8	{ }	{ }	{ }	0	0	0.5	0	0	0	0	0	16.5	8
9	{ }	{ }	0	0	0	2.0	1.5	0	1.5	0	0	0	9
10	{ }	{ }	0	0	0	1.0	20.0	16.5	8.0	2.0	10.5	0	10
11	{ }	{ }	0.5	0	0.5	1.0	18.0	0	0	0	3.5	0	11
12	{ }	{ }	0	0	0	0	7.5	0	4.0	0	0	8.0	12
13	{ }	{ }	0	0.5	0	2.0	0	0	0	0	3.5	0	13
14	{ }	{ }	5.5	0	0	0	0	8.5	10.5 +	0	0.5	0	14
15	{ }	{ }	18.0 +	1.0	0	0	0	1.5	0	0	9.0	0	15
16	{ }	{ }	4.0	2.5	0	0	0	0	0	0	16.0	0	16
17	{ }	{ }	0	1.0	0	0	0	0	0	15.5	2.0	{ }	17
18	{ }	{ }	0	4.5	0	0	0	0	0	1.5	1.0	{ }	18
19	{ }	{ }	3.0	2.0	0	6.5	0	0	0	0	11.5	{ }	19
20	{ }	{ }	1.0	0.5	0	0.5	0	8.0	0	6.0	0	{ }	20
21	{ }	{ }	0	0	0	0	23.5 +	1.0	0	6.0	10.5	{ }	21
22	{ }	{ }	2.5	1.0	0	0	16.0	0.5	0	1.0	9.5	{ }	22
23	{ }	{ }	7.5	6.5	0	2.0	0	1.0	0	1.0	0	{ }	23
24	{ }	{ }	7.5	0	0	26.0	0	0	0	4.5	0	{ }	24
25	{ }	{ }	4.5	0	0	31.0 +	0	0	0	8.5	0.5	{ }	25
26	{ }	{ }	0	0	31.0 +	5.5	0	0	0	0	17.5 +	{ }	26
27	{ }	{ }	0	4.5	0	0	0	0	0	1.0	0	{ }	27
28	{ }	{ }	0.5	6.0	0	0	0	0	0	23.5 +	0	{ }	28
29	{ }	{ }	0	2.5	6.0	0	0	27.5 +	8.0	6.0	4.0	{ }	29
30	{ }		0	0	1.0	0	0	2.0	0	0.5	0.5	{ }	30
31	{ }		6.5		1.5		0	15.5		3.0		{ }	31
Monatssumme			{61.0}	55.5	44.5	109.5	104.0	107.0	40.5 -	88.0	113.0 +	{66.5}	mm
Niederschlagstage			{10}	14	6 -	15	11	11	7	16 +	14	{7}	Tage

Niederschlagstage grösser oder gleich als [mm]: {127} >= 0.1 {54} >= 5 {26} >= 10 {7} >= 20 >= 50 >= 100 Tage

Jahreswerte: Gesamtniederschlag {789.5} mm Niederschlagstage {111} Tage

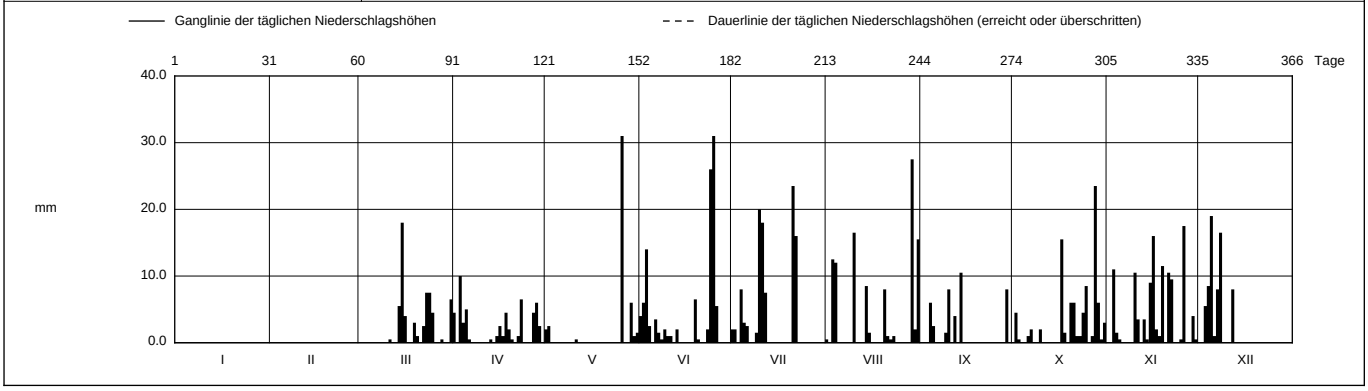

Periode				1978 - 1992								(15 Jahre)	
Mit Monatssumme				{54.8}	89.6	{125.8}+	96.8	92.7	86.7	66.3	{56.1}	{35.5} -	mm
Max Tagessumme Jahr				{24.5} 1988	65.0 1991	{62.5} 1979	52.0 1989	52.0 1978	78.5 + 1981	29.0 1988	{28.0} 1984	{8.0} - 1990	mm
Periode	Max Gesamtniederschlag {880.5} (1981)						Min Gesamtniederschlag {534.0} (1978)						mm

Darstellung der letzten 12 Jahre

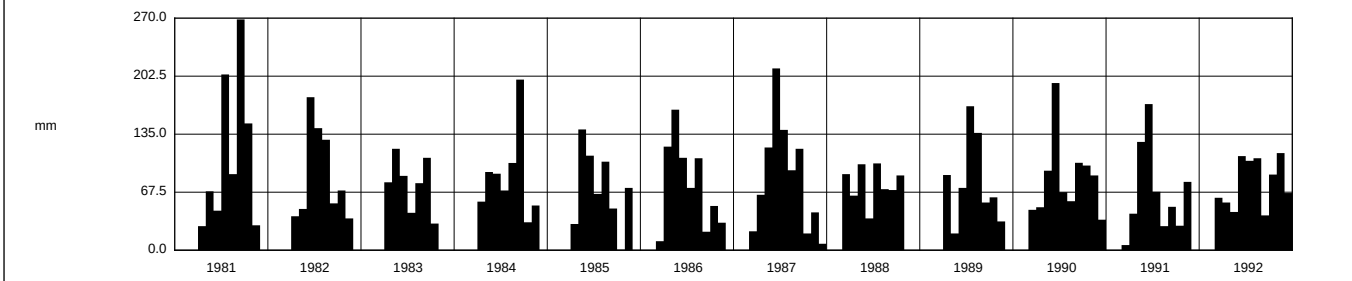

	1981	1982	1983	1984	1985	1986	1987	1988	1989	1990	1991	1992	
Jahressumme	{880.5}	{697.0}	{543.5}	{690.5}	{571.0}	{686.5}	{839.5}	{618.0}	{634.0}	{831.2}	{599.0}	{789.5}	mm

Darstellung nach LHG Standart

Regenmesser im Winter nicht in Betrieb (keine Heizung):
Einsatz vom 9. März - 16. Dez. 1992
Regenmesser vom 22. - 31. Aug. 1992 defekt; Werte von Rgm. Mettmenstetten "Wiesengrund" übernommen.